

# LE TRANSPORT À LA DEMANDE



**JE RÉSERVE MES TRAJETS AU N°Cristal 0970 820 621**  
 2€ le ticket unitaire APPEL NON SURTAXE

## J'HABITE DANS LA COMMUNE DE TRÉON

**JE CHOISIS MON ARRÊT DE MONTÉE, MA DESTINATION**  
 et mes horaires parmi les possibilités suivantes .....

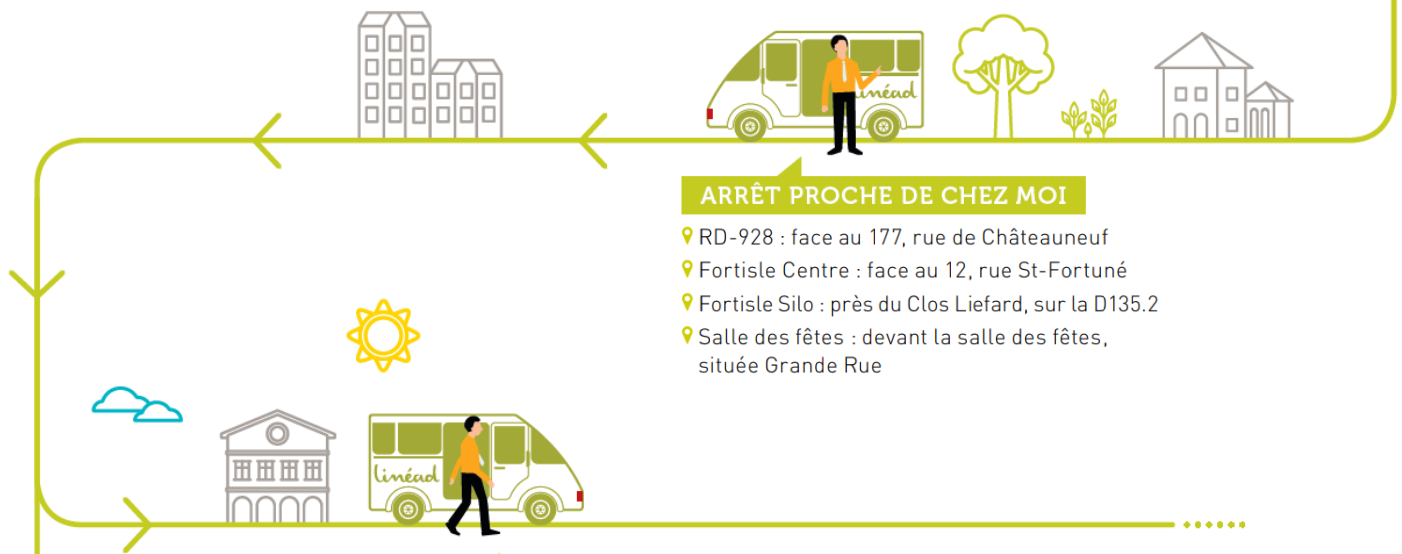

### ARRÊT PROCHE DE CHEZ MOI

- RD-928 : face au 177, rue de Châteauneuf
- Fortisle Centre : face au 12, rue St-Fortuné
- Fortisle Silo : près du Clos Liefard, sur la D135.2
- Salle des fêtes : devant la salle des fêtes, située Grande Rue

### ARRÊT DE DESTINATION

### ARRIVÉE

### RETOUR

À choisir dans les 6 communes  
 du secteur vert

**9h45**

**11h15**

ou **14h45**

ou **16h15**

**SAINT-RÉMY-SUR-AVRE** : Centre : 9, rue de Verdun, à côté du théâtre

**NONANCOURT** : Victor Hugo : 4, rue Grande / L'Espérance : 3, quai de l'Espérance

**ST-LUBIN-DES-JONCHERETS** : Poste : 10, rue de la Baronnie

**BREZOLLES** : Centre : arrêt de car situé au 4, rue Saint-Jean

**TRÉON** : RD-928 : face au 177, rue de Châteauneuf

**CHÂTEAUNEUF-EN-THYMERAIS** : Durolens : arrêt de car situé au 6, rue Durolens



### ARRÊT DE DESTINATION

### ARRIVÉE

### RETOUR

À choisir à Dreux ou Vernouillet

**9h15** ou **10h30**

**10h30** ou **12h00**

ou **14h15** ou **15h30**

ou **15h30** ou **17h00**



Horaires valables du lundi au samedi, sauf jours fériés ■  
 Pour les Personnes à Mobilité Réduite, les trajets se déroulent de l'adresse  
 du domicile vers une adresse au choix sur l'une des 8 communes de destination ■

# JE COMPLÈTE MA DEMANDE D'ADHÉSION

## POUR RÉSERVER DES TRAJETS D'ADRESSE À ADRESSE

Ce formulaire d'inscription est destiné aux Personnes à Mobilité Réduite pour bénéficier de trajets du domicile vers une adresse au choix. Je joins à ma demande :

- \* une copie de ma Carte d'Invalidité ou de l'Attestation de classement A.G.G.I.R. 1 à 5,
- \* l'attestation suivante complétée par mon médecin traitant.



Madame       Mademoiselle       Monsieur

Prénom : .....

Nom : .....

Adresse : .....

.....

Ville : .....

Code postal :

Date de naissance :

.....

### ET HOP ! EXPÉDIEZ LE TOUT À...

Vous pourrez réserver vos premiers trajets 7 jours après la date d'envoi du dossier d'adhésion (hors problème d'acheminement postal ou dossier incomplet) ■

Si nécessaire, indiquez le représentant légal de l'adhérent, à contacter en cas de besoin :

Prénom : .....

Nom : .....

.....

Je certifie l'exactitude des informations fournies et j'accepte les conditions générales du service.

Nous sommes le :

Signature :

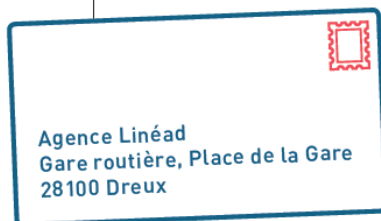

## ATTESTATION DU MÉDECIN TRAITANT

### POUR DES TRAJETS D'ADRESSE À ADRESSE

Linéad propose un service de transport à la demande (TAD) accessible aux Personnes à Mobilité Réduite qui ne peuvent pas emprunter les lignes régulières. Cette attestation permet de confirmer la nécessité de transports d'adresse à adresse, à bord d'un minibus adapté ; elle doit être complétée et signée par le médecin traitant du demandeur au regard de sa situation médicale.

**Merci de cocher les cases qui concernent votre patient :**

- Le demandeur doit obligatoirement être accompagné dans ses déplacements  
(les conducteurs Linéad ne peuvent en aucun cas accompagner les personnes dans les lieux de destination, y compris le domicile)
- Fauteuil roulant manuel    Fauteuil roulant électrique    Cannes d'appui    Troubles de l'audition    Troubles de la vision    Chien guide
- Je certifie qu'un transport d'adresse à adresse en minibus adapté est nécessaire compte tenu de la situation médicale du demandeur.

Y a-t-il d'autres choses à savoir pour bien organiser les transports ?  
(ne pas mentionner d'information à caractère médical confidentielle).

.....

.....

Nous sommes le :

Signature et cachet du médecin traitant du demandeur :

## AGENCE LINÉAD

Gare Routière, Place de la Gare, 28100 Dreux (accès par les lignes 1, 2, 3, 4, 5, 6 - Arrêt : Gares)

Lundi de 7h00 à 12h30 et de 13h30 à 17h00 ■ Mardi au vendredi de 9h00 à 12h30 et de 13h30 à 19h00.  
En juillet et août, lundi au vendredi de 13h30 à 19h00.

☎ 02 37 42 10 10   ■   🌐 www.linead.fr